HIGH EDUCATION

CONFIGURA TU CENTRO DE ENSEÑANZA SEGÚN LAS NECESIDADES EDUCATIVAS

COMM-TEC exertis | Think Solutions

¿Está preparado tu Centro de Enseñanza para el próximo curso?

En las instituciones educativas, un aprendizaje exitoso depende de la implementación efectiva de métodos de enseñanza innovadores y creativos acompañados de la implementación de las más modernas tecnologías. Desde COMM-TEC/EXERTIS te ofrecemos una gran variedad de soluciones AV para adaptar tu centro de enseñanza a las nuevas tecnologías y conseguir que cualquier alumno pueda colaborar, intercambiar y compartir ideas con los demás alumnos en una misma aula de forma presencial o remota.

01 Aula AV

Es el primer nivel colaborativo en el aula, donde los alumnos consiguen conectar su propio dispositivo (Miracast, Airplay, ChromeCast) con la estructura AV del aula, moderado por el profesor. Este resultado puede mostrarse en pantalla, grabarse, hacer Streaming, etc. mezclando distintas fuentes AV.

02 Active Learning

La enseñanza orientada a la acción es un concepto didáctico y responde a un enfoque integral que presupone la actividad y la colaboración del alumno con otros alumnos y con el profesor. Alumnos repartidos en grupos con un flujo de AV entre todos ellos moderado por el Profesor. Aprendizaje desde la actividad y el Trabajo en Grupo.

03 Aula virtual

Captura, edita, indexa, comparte, busca y gestiona vídeos en un lugar seguro de las clases impartidas en cada aula con su propio equipamiento AV. Con la máxima flexibilidad en las opciones de captura y despliegue con la experiencia de visualización de la más alta calidad.

ACCESORIOS DE INSTALACIÓN

PINCHA AQUÍ

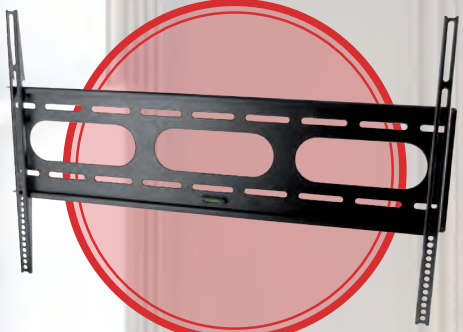

VISUALIZADORES

PINCHA AQUÍ

DISPLAYS

PINCHA AQUÍ

SISTEMAS DE VIDEOCONFERENCIA

PINCHA AQUÍ

ALTAVOZ CON MICRÓFONO

PINCHA AQUÍ

CÁMARAS USB

PINCHA AQUÍ

SISTEMA DE GRABACIÓN Y STREAMING

PINCHA AQUÍ

SISTEMA DE RESERVA DE AULAS

PINCHA AQUÍ

SISTEMAS DE COLABORACIÓN

PINCHA AQUÍ

¿Podemos enseñar de forma más eficiente y efectiva?

El concepto y la forma de enseñanza están evolucionando de forma vertiginosa, hoy en día, la tecnología nos permite colaborar e interactuar con el alumnado de forma presencial o remota, abriendo así infinitas posibilidades de transmitir conocimiento. Elige las soluciones que mejor se adapten a tu centro de enseñanza.

COMM-TEC exertis

visita: www.comm-tec.es

ELIGE **SISTEMA DE COLABORACIÓN**

Para cualquier institución educativa es fundamental poder compartir información con el alumnado de una manera fácil y fluida. Desde COMM-TEC / EXERTIS te mostramos algunos de nuestros sistemas de colaboración bajo el concepto hoy en día fundamental de BYOD (Bring Your Own Device)

WOLFVISION

PURE PRO

Sistema de colaboración inalámbrico BYOD

Con las mismas funciones que Cynap PURE más características adicionales como la integración de conferencias web, funcionalidad de anotación y pizarra, reproductor multimedia, navegador web y mucho más.

- Resoluciones de salida 2160p60/30, 1080p60/30, 720p60
- Protocolos de mirroring compatibles con AirPlay, Miracast, (Peer-to-Peer and MICE), Chromecast, vSolution Cast
- Funcionalidad táctil para dispositivos Windows (Miracast & vSolution Cast)
- Hasta 4 dispositivos pueden ser mostrados en la pantalla simultáneamente
- Funcionalidad de Touchback para los dispositivos de Windows (Miracast & vSolution Cast)
- Paquetes de características opcionales vSolución Meeting y Office 365

WOLFVISION

CYNAP PURE

Sistema de colaboración inalámbrico BYOD

Con un rendimiento de mirroring extraordinario y configuración «plug and play», Cynap PURE ofrece una solución sólida, flexible y perfecta para centros de formación y universidades.

- Resoluciones de salida 2160p60/30, 1080p60/30, 720p60
- Protocolos de mirroring compatibles con AirPlay, Miracast, Chromecast y vSolution Cast
- Funcionalidad táctil para dispositivos Windows (Miracast & vSolution Cast)
- Hasta 4 dispositivos pueden ser mostrados en la pantalla simultáneamente
- Disposición dinámica en la pantalla

WOLFVISION

vSolution MATRIX
Networked AV solutions

Vsolutions MATRIX

Tecnología AV de red para el aprendizaje activo

Solución de colaboración «AV sobre IP» que utiliza múltiples unidades Cynap/Cynap Core para emitir vídeo y audio en streaming entre pantallas múltiples con la infraestructura de red existente.

- Hasta 40 estaciones Cynap / Cynap Core en la sala
- Sin necesidad de Encóders / descodificadores adicionales
- Compatibilidad con pantallas táctiles
- Máxima resolución de streaming 1080p30
- Modo de colaboración y anotaciones
- Definición de grupos para compartir contenidos en pantalla
- Compartir contenidos entre pantallas múltiples

INICIO

COMM-TEC exertis

Disponemos de muchos más modelos de sistemas de colaboración visita: **www.wolfvision.com**

ELIGE **SISTEMA DE VIDEOCONFERENCIA**

Los sistemas de videoconferencias pequeños y versátiles se han convertido en estos tiempos en la herramienta perfecta para colaborar y transmitir tus ideas de una forma remota. Aquí te mostramos algunos de los mejores sistemas videoconferencias para entornos educativos.

POLY STUDIO

Unidad de audio / vídeo USB

Poly Studio combina la sencillez, con un rendimiento profesional tanto en Vídeo como en Audio, para equipar salas pequeñas y espacios reducidos. Poly Studio es compatible con casi cualquier plataforma en el mercado, como Microsoft Skype for Business, Microsoft Teams, Zoom, GoToMeeting, Blue Jeans, Google Hangouts, Amazon Chime, Cisco webex, VidyoDesktop, Polycom RealPresence Desktop y más.

- Tecnologías Acoustic Fence (valla acústica) y NoiseBlock de Poly, para eliminar automáticamente los ruidos molestos
- Voice Speaker Tracking (seguimiento del orador)
- Group Framing (encuadre automático de grupo)
- Conversation Mode (divide la pantalla para mostrar a los participantes de la sala que estén hablando entre ellos)
- Resolución de la cámara 4K UltraHD
- Campo de visión 120 grados
- Zoom HD 5x electrónico
- Altavoces estéreo
- Rango de alcance del micrófono 3,6 m. Array x6 Mic.de auriculares
- Conectividad USB plug-and-play

POLY STUDIO X30

Unidad de audio / vídeo con Codec integrado

Compatible con los principales servicios de video en la nube sin necesidad de usar PC o Mac. El intercambio de contenido inalámbrico permite que los usuarios colaboren desde sus dispositivos sin la necesidad de utilizar cables.

- Resolución de captura UHD de 2160p (4K)
- Encuadre automático de personas
- Cuatro micrófonos MEMS
- Bluetooth 5.0
- Apple AirPlay
- Miracast
- Entrada HDMI
- Uso de pizarras
- Zoom digital de 4x
- Campo de visión 120 grados

TC8

Panel táctil para uso con la familia Poly STUDIO X

Poly TC8 está previamente emparejado y viene listo para usar cuando se adquiere como parte de una solución completa de vídeo de Poly.

- Resolución: WXGA (1280 x 800)
- Interfaz de usuario intuitiva
- Panel LCD de 8 pulgadas con retroiluminación LED
- Alimentación a través de Ethernet (PoE)
- Ángulo de visualización: 75 grados (arriba, abajo, derecha e izquierda)
- Control táctil para acceder a los controles de llamada y a los menús de administración

INICIO

COMM-TEC exertis

Disponemos de muchos más sistemas de videoconferencia visita: **www.poly.com**

ELIGE
CÁMARAS USB

Es muy importante tener una visión nítida y de calidad en tus clases virtuales. Aquí te mostramos las mejores cámaras de nuestro porfolio para la instalación en AULAS FORMATIVAS

Huddly

IQ

Cámara de videoconferencia inteligente

Cámara con tecnología de colaboración basada en IA. Ofrece una experiencia de reunión en vídeo como ninguna otra cámara en el mercado, con vídeo de gran angular de 150°, conjunto de micrófonos incorporados y capacidades de IA innovadoras.

- Vídeo de gran angular de 150° con 1080p
- Funciones IA inteligencia artificial
- Huddly InSights Analysis AP
- Balance de blancos y corrección de color automáticos
- Zoom digital 4x
- Alto rendimiento y captación de audio sin pérdidas
- Corrección de la aberración óptica
- Campo de visión horizontal 120°
- Campo de visión vertical 90°
- Campo de visión diagonal 150°

Compatible: Skype BlueJeans zoom Certified GoToMeeting

ClearOne

UNITE 50 ePTZ

Cámara de videoconferencia ultra HD 4K

Cámara compacta USB para videoconferencia, gran angular y compatible con cualquier plataforma. Perfecta para HOME-OFFICE.

- Campo de visión ultra gran angular de 120°
- Ultra HD 4K video
- Auto-focus, zoom digital 3x.
- Reducción de ruido digital en 2D y 3D
- Soporta UVC PTZ
- Compatible con COLLABORATE Space, Microsoft Teams, Zoom, y otros

poly

EAGLE-EYE CUBE

Cámara HD con sensor 4K

Encuadre de grupo automático con campo de visión de 120 grados para que los asistentes puedan sentarse donde deseen. Dos micrófonos integrados con nítida recepción.

Compatible: Skype BlueJeans zoom Certified GoToMeeting

- Obturador de privacidad integrado
- 1080p60 (HDCI) / 4K30 (USB)
- Inclinación mecánicamente ajustable
- Compensación antiparpadeo
- Zoom 5x electrónico
- USB 3.0
- Recuento de participantes
- Corrección de la distorsión de la lente (HDCI)

INICIO

COMM-TEC exertis

Disponemos de muchos más modelos de cámaras USB
visita: www.poly.com | www.clearone.com | www.huddly.com

ELIGE **DISPLAY Y PROYECTOR**

Otro factor fundamental en nuestro CENTRO EDUCATIVO es la elección del Display. Aquí te mostramos algunos modelos con características inteligentes de colaboración inalámbrica y gran calidad de imagen.

LG

SERIE UL3E

Display 4K

Ofrece una experiencia visual clara con colores vivos y alta definición de detalles. Equipada con soluciones inalámbricas y funciones de alta compatibilidad perfectas para entornos educativos.

- Tamaño de 65", 75" y 86"
- Brillo 350 cd
- Bisel 17,9 mm (T/L/R), 22,3 mm (B)
- Profundidad: 89.9 mm
- Interfaz: HDMI(3)/USB 2.0/ RS232C In/ RJ45 In/ Audio Out
- Altavoz incorporado (10W+10W)

BARCO

G60-W7

Proyector DLP de 1 chips de láser-fósforo

Diseñado para satisfacer las necesidades de cualquier instalación en centros de formación. Gracias a su fuente de luz de láser-fósforo, los costes relacionados con la lámpara y el mantenimiento, además del parpadeo de las imágenes, son ya cosa del pasado.

- Tamaño de 65", 75" y 86"
- Brillo 350 cd
- Bisel 17,9 mm (T/L/R), 22,3 mm (B)
- Profundidad: 89.9 mm
- Interfaz: HDMI(3)/USB 2.0/ RS232C In/ RJ45 In/ Audio Out
- Altavoz incorporado (10W+10W)

newline

SERIE MIRA

Display 4K táctil con cámara y micrófono

Solución inteligente y completa que permite una colaboración inalámbrica segura. Con Optical Bonding con imágenes claras, colores vibrantes y un verdadero ángulo de visión de 178°.

- Tamaño de 65", 75" y 86"
- Tecnología táctil con hasta 20 puntos de contacto
- Escritura fluida con reconocimiento de bolígrafo, dedo y la palma de la mano
- Resolución 4K
- Miracast
- Incorpora cámara y micrófono con cancelación de eco

newline

SERIE RS+

Display táctil interactivo 4K

Soporta hasta 20 puntos de contacto, lo que permite que varios usuarios interactúen al mismo tiempo. El tacto suave y sensible permite tomar notas, escribir y dibujar en la pantalla.

- Tamaño de 65", 75" y 86"
- Tecnología táctil con hasta 20 puntos de contacto
- Resolución 4K
- Android 8.0
- Miracast
- Escritura fluida con reconocimiento de bolígrafo, dedo y la palma de la mano

INICIO

COMM-TEC exertis

Disponemos de muchos más modelos de Displays y proyectores
visita: www.lg-informationdisplay.com | www.newline-interactive.com | www.barco.com

ELIGE **SISTEMA DE GRABACION Y STREAMING**

En cualquier universidad o centro de enseñanza se imparten multitud de clases diariamente de diversas materias. Es un factor fundamental poder grabar, registrar y transmitir estas clases de forma remota al alumnado cuando las necesiten. Desde COMM-TEC / EXERTIS te ofrecemos una extensa gama de sistemas de grabación y streaming para solucionar este problema.

epiphan video

PEARL MINI

Sistema de producción de vídeo todo en uno

Graba y emite 2 entradas HD simultáneas entre HDMI (2) y SDI (1), sin necesidad de escalador o conversor. Utilice las entradas balanceadas XLR, TRS y Mini Jack o la entrada no balanceada RCA.

- Conecta cámaras, ordenadores, equipos de imagen o casi cualquier cosa al codificador HDMI de Pearl Mini. Se aceptan resoluciones estándar y personalizadas de hasta 1920×1200 de fuentes SDI, HDMI, USB y H.264 basadas en red SRT y RTSP
- Mezcla el audio embebido de las fuentes de vídeo SDI, HDMI o USB con el audio de los micrófonos XLR y las mezcladoras profesionales con controles de ganancia de entrada individuales. Monitorear los niveles de audio con medidores de VU en pantalla y auriculares

mediasite

RL MINI

Sistema de grabación y Streaming

Perfecto para entornos educativos. Simplemente conecta tu cámara y la fuente de contenido, y listo para programar las grabaciones. El contenido se publica inmediatamente en tu plataforma de vídeo Mediasite o en la nube, proporcionando todo lo que necesitas para gestionar, dar seguridad, compartir, buscar y realizar un seguimiento de tus vídeos.

- La entrada HDMI soporta: resoluciones HD: 1080p, 1080i, 720p (salida HD como 720p - 1280x720 a 4.5 Mbps)- Resoluciones SD: 576p, 576i, 480p, 480i- VESA
- Mediasite Scheduler para la grabación automática
- Grabación sin complicaciones
- Vigilancia y gestión mediante navegador web
- Edición web colaborativa

mediasite

MY MEDIASITE

Software de grabación de contenidos para PC

My Mediasite hace que sea fácil crear vídeos, screencasts y presentaciones de diapositivas de gran calidad, desde cualquier lugar. Desde demostraciones y video-entrenamiento hasta clases y conferencias, todo lo que necesitas está en esta herramienta fácil de usar. No es necesario tener conocimientos de vídeo profesional. Combine su contenido con vídeo de cámara web o simplemente con una voz en off, y la grabadora de escritorio de My Mediasite se encarga del resto. Sincroniza todo lo que dices y muestras sin necesidad de tener conocimientos de producción de vídeo.

My Mediasite mantiene todos sus vídeos organizados, seguros y manejables. Además, el sistema de análisis te permiten ver exactamente quién está mirando y cuándo tus vídeos, y junto a la potente búsqueda de Mediasite hace que tus vídeos sean 100 por 100 fáciles de encontrar por cualquier usuario.

INICIO

COMM-TEC exertis

Disponemos de muchos más sistemas de grabación y Streaming visita: www.epiphan.com | www.mediasite.com

ELIGE
VISUALIZADOR

Muchas veces es difícil mostrar objetos físicos a los alumnos y explicar en vivo cuales son su función y características. Desde COMM-TEC / EXERTIS te ayudamos a solucionar este problema con los visualizadores de sobre mesa y techo de WOLFVISION.

WOLFVISION

VZ-3 NEO

Visualizador de sobre mesa

Diseño llamativo donde la cámara, el sistema de iluminación y el hardware electrónico está integrado en el brazo del visualizador. Proporciona zoom de 12x (6x óptico y 2x digital) que puede registrar objetos tan grandes como un libro abierto o tan pequeños como una tarjeta de crédito en formato completo para llenar una pantalla. VZ-3neo cuenta con una cámara full HD 1-CMOS de 1080p con 30 imágenes por segundo y una precisión del color sRGB, lo que proporciona 980 líneas de resolución visible en todas las partes de la imagen.

- Power over Ethernet Plus (PoE+)
- Placa basculante con rotación de 90°
- Creación de presentaciones multimedia
- Puede ser controlado por dispositivos externos, como un sistema de control, un sistema de videoconferencia o un ordenador mediante conexiones USB y LAN.
- Autofocus de alta velocidad + Enfoque manual
- Superficie de trabajo especial para transparencias
- Motor de proceso de imágenes "YSOP1" WolfVision
- Puerto dispositivo USB 2.0, Puerto USB 2.0 residente y Puerto Ethernet (LAN)
- 5 años de garantía
- Firmware actualizable

WOLFVISION

EYE-14

Cámara de techo

El sistema EYE-14 cuenta con una función de grabación incorporada que permite el registro de clases y presentaciones enteras en una calidad excepcional. Se trata de la solución más rápida y fácil para la producción interna de vídeos de formación o captura de clases. EYE-14 es una solución de grabación e imágenes en HD innovadora y "todo en uno". El software del EYE-14 o el vSolution Link de Wolfvision conectado puede emitir vídeo y audio en streaming a ordenadores, tablets o smartphones en la red interna o en Internet utilizando los modos H.264, Motion JPEG o RTP Motion JPEG.

- Píxeles nativos del sensor de la cámara: 1920x1080
- Salida de señal nativa 1080p HD (1920x1080)
- Control del brillo: Automático y manual
- Ajuste del balance de blancos: Automático y manual
- Autofocus / Enfoque manual: Si
- Marcador láser centrado para la colocación fácil de objetos
- Actualizaciones de firmware USB o LAN
- Zoom 56 x (14x óptico + 4x digital)
- 8GB de memoria interna + almacenamiento adicional en lápiz USB o disco duro externo
- Conectores: 1x HDMI salida, 1x RGB (clavijas D-Sub/VGA de 15 pin), Puerto LAN adressable IP 10 / 100Mbps con PoE+, (si es necesario se pueden usar adaptadores externos LAN a RS232), 1x puerto dispositivo USB 2.0 y 2x puertos esidentes USB, entrada y salida de línea

INICIO

COMM-TEC exertis

Disponemos de muchos más modelos de visualizadores visita: **www.wolfvision.com**

ELIGE **SISTEMA DE RESERVA DE AULAS**

Muchas veces es difícil controlar el tiempo de uso y la cantidad de clases impartidas en las aulas de cualquier centro educativo. Desde COMM-TEC / EXERTIS te ayudamos a gestionar, organizar y reservar las aulas de tu centro con los sistemas de reserva de salas.

JOAN CLASSROOM

Sistema de reserva de aulas

JOAN Classroom es una solución innovadora creada para ayudar a las escuelas y universidades a gestionar sus aulas y recursos de manera más eficiente, JOAN Classroom muestra el programa diario de cada aula, que se muestra en la puerta del aula, con actualizaciones y alertas en tiempo real. El dispositivo elimina la necesidad de imprimir los horarios, tiene cero costos de instalación, sin cables, y cuenta con hasta 12 meses de autonomía de la batería. JOAN elimina la necesidad de adjuntar horarios en papel al lado de cada aula, JOAN Classroom de 13 pulgadas muestra el horario diario del aula justo donde los estudiantes más lo necesitan, en la puerta del aula.

- Pantalla 13,3 pulgadas de tinta electrónica
- Alta visibilidad y contraste
- Ángulo de visión de 180°
- Resolución: 1600 × 1200 píxeles
- 16 niveles de escala de grises
- Conectividad: Wi-Fi de 2,4 GHz (IEEE 802.11 b/g/n) estándar, WPA2-PSK, soporte de WPA2-EAP, soporte de Bluetooth 5 de 2,4 GHz
- Batería de polímero de litio recargable de alto rendimiento de 10.000 mAh. Hasta 12 meses de autonomía con una sola carga de batería. 10 horas de tiempo de carga con un cargador Micro-USB
- Calendarios compatibles:Google G Suite, Office 365, Microsoft Exchange y iCalendar

EVOKO LISO

Sistema de reserva de aulas

Sistema elegante, intuitivo y fácil de manejar por todos. Resuelve la necesidad de encontrar un aula libre o gestionar su ocupación con un tiempo de antelación. Su pantalla táctil permite la reserva in-situ y la visualización del estado de ocupación. Si la pantalla se muestra iluminada en verde indicaría queel aula está libre y si la iluminación está en rojo indicaría que está ocupada. También informará cuando acaba la clase en curso y cuando está programada la siguiente ocupación del aula.

- Integración con Microsoft Exchange server, Microsoft 365, Google G Suite, IBM/Lotus Dominio, IBM Domino/SmartCloud y Evoko "stand-alone"
- Realización de reservas mediante sistemas de identificación RFID/NFC/PIN
- Gestión centralizada de equipos
- Reporte de incidencias y estadísticas sobre los recursos de sala
- Conectividad PoE/PoE+, Ethernet, WiFi
- Instalación en pared
- Pantalla táctilbde 8 pulgadas, XGA 1024 x 768
- Fuente alimentación: 12V, POE/POE+
- Resolución: 1024x768
- Sistema operativo Linux Kernel

INICIO

COMM-TEC exertis

Disponemos de muchos más modelos de sitemas de reserva de salas
visita: **www.evoko.se** | **www.getjoan.com**

ELIGE **ALTAVOCES CON MICRÓFONO USB**

Muchas veces por nuestra actividad educativa debemos comunicarnos con una o varias personas a la vez. Los altavoces con micrófonos, son la herramienta perfecta para realizar reuniones virtuales y trasladar de una manera fácil y clara todas tus ideas al resto de personas.

ClearOne

CHAT 150

Micrófono-altavoz manos libres

Dispone de audio full-duplex y 3 micrófonos integrados que proporcionan una cobertura de 360º a una distancia de hasta 2,5 m. del dispositivo.

Skype for Business

- Cancelación de Echo y Ruido, Audio full-dúplex, gestión automatizada del nivel de audio, 3 micrófonos integrados con cobertura de 360º a una distancia de hasta 2,5 m
- Alimentado a través de USB
- Dispositivo plug and play optimizado para Skype for Business

poly

CALISTO 5300

Altavoz Bluetooth personal portátil

Calidad del audio profesional inalámbrica con Poly Calisto 5300. Todo lo que escuchas, además de las llamadas, suena increíble, como los videos, los podcasts y la música.

- Tiempo de conversación de hasta 16 horas
- Certificado con todas las principales plataformas de comunicación
- Micrófono de 360 grados para audio con calidad de conferencia
- Cancelación de eco y audio full dúplex

ClearOne

CONVERGE HUDDLE

Solución para aplicaciones de colaboración de audio y vídeo.

Mezclador DSP de audio profesional perfecto para cualquier entorno educativo. Con CONVERGE Huddle, las aplicaciones de colaboración de audio y vídeo pueden realizarse a través de una única conexión por cable a los dispositivos de los usuarios (BYOD), como ordenadores portátiles, tabletas y teléfonos inteligentes que ejecutan aplicaciones como Spontania®, Skype®, Skype para empresas, etc.

- Procesamiento de cancelación de eco acústico de última generación
- Cancelación de eco distribuido en cada entrada de micrófono
- Cancelación de ruido con ambiente adaptativo
- Inteligencia acústica con convergencia más rápida

Solución de AUDIOCONFERENCIA

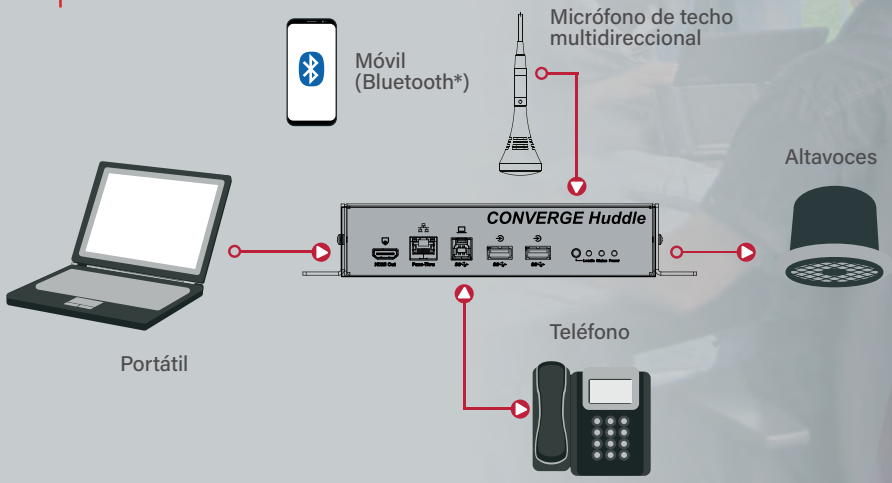

INICIO

COMM-TEC exertis

Disponemos de muchos más modelos de sistemas de altavoces con micrófonos visita: www.clearone.com | www.poly.com

ELIGE **ACCESORIOS DE INSTALACIÓN**

En todo AULA de FORMACIÓN se necesitan accesorios de instalación y complementos para facilitarnos nuestro trabajo. Aquí te mostramos varios ejemplos.

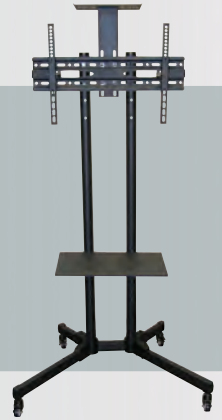

exertis

SOPORTE

Soporte de suelo con ruedas para Display

- VESA: 200 x 200, 400 x 200, 300 x 300, 400 x 400, 600 x 400
- Peso máximo: 50 kg
- Inclinación: +/-10° (vertical)
- Dimesiones: 880 x 665 x 1803 mm
- Ruedas: 4 y 2 de ellas con freno

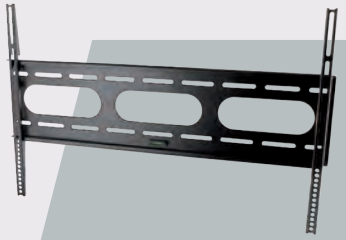

exertis

SOPORTE

Soporte de pared para Display

- VESA: 100 x 100 a 800 x 500
- Peso máximo: 75 kg
- Distancia pared / pantalla

Nivel de Burbuja

exertis

CABLE PREMIUM HDMI

Alta velocidad con Ethernet

- Ancho de banda: 18 Gbps
- Resolución: 4K @ 60 Hz
- Audio: HD 32 canales a 1536 KHz
- Función ARC: Sí
- Conectores: Bañados en oro

exertis

CABLE DISPLAYPORT

DisplayPort 1.3

- Velocidad: 32.4 Gbps / HBR3
- Resolución: 7680 × 4320 @ 30 Hz
- Soporta 3D: sí (4K @ 60Hz)
- Núcleo de ferrita: No
- Multi Stream Transport: Sí
- Canal auxiliar: 720 Mbps

BACHMANN CONI

Caja de conexiones multifunción para encastrar en mesa

Esta caja de conexiones puede equiparse con distintos módulos de comunicación. Diseñada para el uso flexible en la oficina, en salas de reunión, o incluso para el hogar.

La caja de conexiones está fabricada con aluminio y se suministra en distintos colores. Las conexiones se atornillan a las ventanas de módulo normalizadas y pueden reequiparse fácilmente.

- Alineación de 35° orientada al usuario
- Guiado de cables oculto hasta el borde
- Versiones personalizables

BACHMANN

Disponemos de muchos más modelos de soportes, cables y cajas de conexiones, visita: **www.exertis-connect.fr** | **www.bachmann.com**

INICIO

COMM-TEC exertis

Para ampliar la información y consultar cualquier duda sobre las soluciones HIGH EDUCATION contacta con nuestro departamento comercial

676 980 555

iber@comm-tec.es